



FÄLTKORT

Skördeår

2011

Plannr

L6-720

ADB-nr

063503

Växtproduktionsekologi.

Försöksserie: Majs. Sort-utsädesmängd

2011-04-15

Försöksvärd: Hushållningssällskapetets försöksgård, Holgegården

Tel.: Jörgen 0708-310411

Gård/by/ort: Box 9084 29/09 Kristianstad

Län-nr

LA-34-2011

Fbr.omr.: 4a

2 4 0 0 4 Sweref99 Nord: 56.022543 Sweref99 Öst: 14.068417 L6-720-A02B

Försöksled

Sorter

A. Saludo

B. Artist

Utsädesmängder

1.50000 pl/ha

2.75000 pl/ha

3.90000 pl/ha

4.110000 pl/ha

Rutfördelning i fält

15-840

* A B A B B B A A *

* 3 3 1 4 2 1 2 4 *

IV

* A B B A A A B B *

* 1 4 2 4 2 3 1 3 *

III

* A A A B A B B B *

* 1 3 2 3 4 2 4 1 *

II

* B B B B A A A A *

* 4 2 3 1 2 4 1 3 *

I

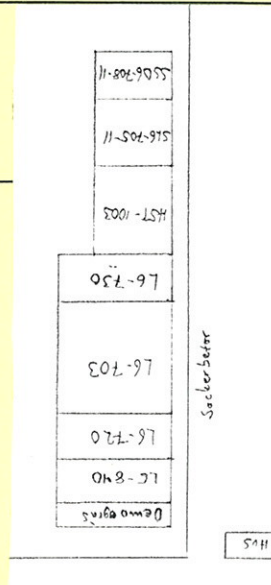
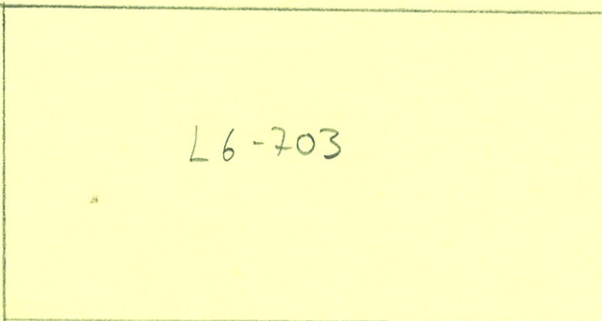

Försöket ligger ca 40m i riktning från Holgegården

Bruttoruta:

3,0 x 12,0 = 36,0 m²

Norripil Plöjn. riktning

Skörderuta:

X = m²

Förfrukt

Potatis

Jordart

Ng + mullhaltig sand

Datum sådd:

05-01

Radavstånd

75cm

OBS! NP-giva i samband med sådd

Sättavstånd:

Frön/m:

5,55

Gödsling

medel

kg/ha

datum

NPK 11-5-18

1000

04-20

Map

105

05-01

Ogräsbek.

medel

dos/ha

datum

Insektsbek

medel

dos/ha

datum

Bevattn. dat:

- . - . - . - .

Odlingslokal/läge: se PM

Rutvisa åtgärder

Datum Sign

Plantantal (två rader) (PL:X)

Bestockade pl. antal (PL.TIL.X)

Stråstyrka vid skörd 0-100 (STS.SH)

Beståndshöjd vid skörd (H.SH)

Ogräsförekomst vid skörd (WE)

Ev. skador (DA) Ev.sjukdomar (DIS)

Skörd (total skörd) (Y.KG)

TS-prov skörd insänt datum: Lab:

Kvalitetsanalys i tre block, se PM

Kvalitetsprov insänt den

Kolvgradering vid skörd, se PM

Anteckningar

Kontaktman vid SLU

Staffan Larsson

tel.: 018 671426 fax: 018 672890

E-post: staffan.larsson@slu.se

E-post för FÄLTDATA: olja@slu.se

063503

Utföraransvarig

Andreas Nilsson 0708-745375